



Piano strategico della ricerca 2023-2025

Perché ricerca è futuro

COME È NATO IL PIANO: IL PERCORSO



MISSIONE DI ARISLA
FINANZIARE RICERCA
SULLA SLA PER TROVARE
TERAPIE EFFICACI



**CONFRONTO CON
GLI STAKEHOLDER**
CONSIGLIO DI
INDIRIZZO
SCIENTIFICO DI
ARISLA, RICERCATORI
E PAZIENTI



**ATTENZIONE AL
CONTESTO
INTERNAZIONALE**
PIANO STRATEGICO DELLA
RICERCA SULLA SLA NIH
(USA)



NUOVA VISIONE
INDIRIZZARE LA RICERCA
VERSO UN MAGGIORE
IMPATTO SULLA CLINICA

LA NUOVA VISIONE

UNA RICERCA 'CLINICAMENTE INFORMATA'

- Sostenere una **ricerca che parta dalle caratteristiche dei pazienti**, per ottenere nuovi risultati che abbiano potenzialità di ricaduta sulla clinica.
- **Indirizzare la ricerca** per accelerare la diagnosi e l'identificazione di interventi efficaci per il trattamento e la prevenzione della SLA.

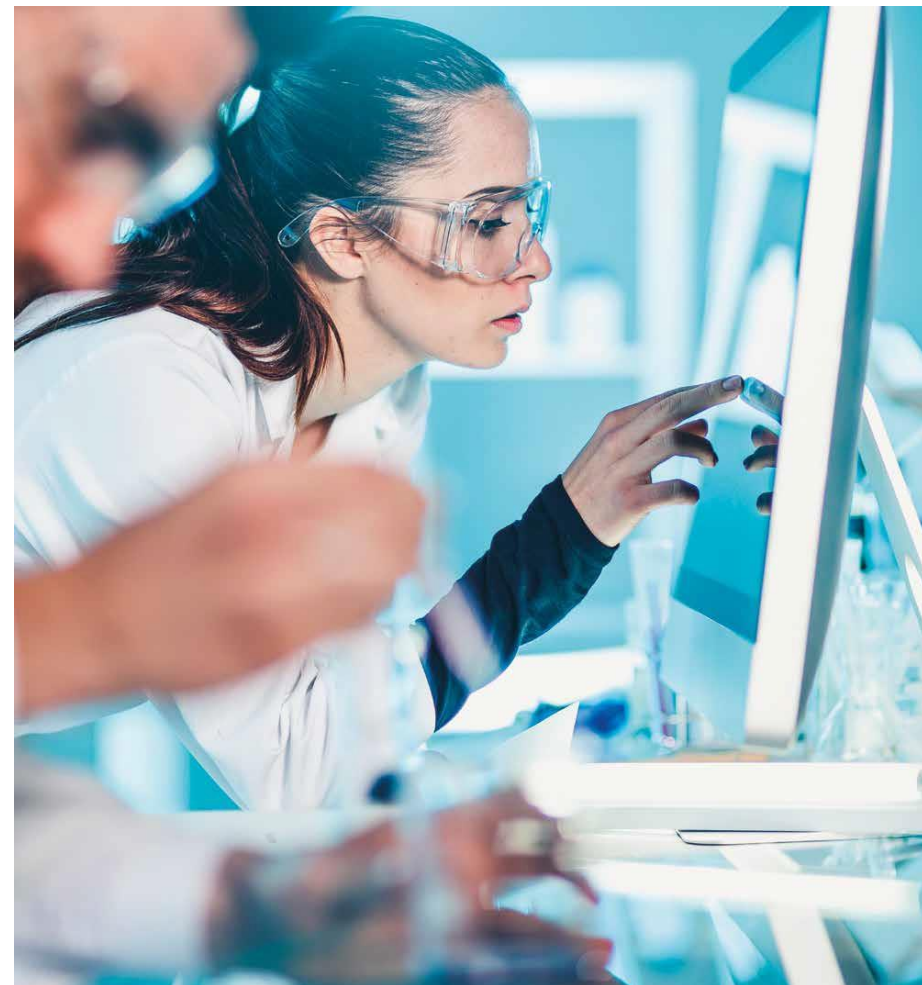

GLI OBIETTIVI

RICERCA SCIENTIFICA

1. Ottimizzare la **RICERCA CLINICA** e **ACCELERARE LA RICERCA** sulla fisiopatologia alla base della SLA



2. Migliorare la **QUALITÀ DELLA VITA** delle persone con SLA



3. Creare nuove opportunità di **PARTNERSHIP** tra accademia, associazioni ed industria



4. Rafforzare l'impegno sul fronte della **DIVULGAZIONE SCIENTIFICA**



SUPPORTO ALLA RICERCA

RICERCA SCIENTIFICA E AREE DI INTERVENTO

COSA VOGLIAMO

1



Ottimizzare la **RICERCA CLINICA** e **ACCELERARE LA RICERCA** sulla fisiopatologia alla **BASE** della SLA



- Nuove **PRIORITÀ** per le tematiche dei bandi annuali
- **COLLABORAZIONE** tra ricercatori di base e clinici

2

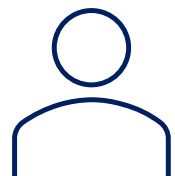

Migliorare la **QUALITÀ DELLA VITA** delle persone con SLA



Studi clinici su **BIOMARCATORI** per affrontare le **PROBLEMATICHE CLINICHE** dei pazienti

1) IMPATTO SULLA CLINICA



Sosteniamo una **ricerca** che parta dalle **caratteristiche dei pazienti**



NUOVE PRIORITÀ NEI BANDI

Indirizziamo la ricerca attraverso la selezione di tematiche specifiche per:

- Sviluppare **misure cliniche efficaci e biomarcatori** di diagnosi e progressione della SLA
- Approfondire la **storia naturale** della SLA
- Comprendere i **meccanismi alla base dell'eterogeneità della SLA**
- Individuare e caratterizzare **modelli efficaci** di malattia

PIU' INTERAZIONI TRA RICERCATORI E CLINICI

Organizziamo **cicli di incontri tra ricercatori di base e clinici** su tematiche rilevanti di interesse comune

IDEE INNOVATIVE

Incentiviamo il coinvolgimento di **giovani ricercatori e di esperti con nuove competenze** nello studio della SLA, in particolare attraverso il **programma Pilot Grant**

2) IMPATTO SULLA QUALITÀ DI VITA



Investiamo i nostri fondi su progetti clinici per migliorare la gestione di cura dei pazienti



2023-2025

STUDI CLINICI SU COMPROMISSIONE BULBARE

In questo triennio stiamo sostenendo progetti di ricerca che possano supportare i clinici nella **definizione della progressione della malattia con esordio di tipo bulbare**, per intervenire tempestivamente sui sintomi correlati, tra cui **problematiche legate al linguaggio e alla deglutizione**.

In questo contesto, anche presso il nostro Laboratorio finanziamo nuovi studi per il **miglioramento di aspetti clinici delle alterazioni metaboliche** e il loro legame con le criticità della **disfagia**.

SUPPORTO ALLA RICERCA

COSA VOGLIAMO

3



Creare nuove opportunità di **PARTNERSHIP** tra accademia, associazioni ed industria

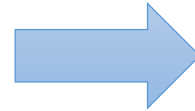

- **EVENTI SCIENTIFICI** nazionali e workshop tematici
- **ALLEANZE** nazionali e internazionali

4



Rafforzare l'impegno sul fronte della **DIVULGAZIONE SCIENTIFICA**



NUOVE INIZIATIVE di comunicazione per condividere i risultati della ricerca

3) INSIEME PER UNA RICERCA EFFICACE



Crediamo nella **condivisione** e **collaborazione** per elaborare nuove soluzioni



CONVEGNO AriSLA

Incentiviamo il coinvolgimento di rappresentanti del mondo accademico, associazionistico e industriale al **Convegno scientifico AriSLA** per condividere le **novità** della ricerca sulla SLA e favorire la nascita di **partnership** tra i diversi soggetti coinvolti

INIZIATIVE NAZIONALI

- **Sensibilizziamo** sull'importanza della ricerca sulla SLA e sull'attività di AriSLA
- **Condividiamo gli obiettivi** con diverse realtà per rafforzare l'impatto dell'impegno nel contrastare la malattia

ALLEANZE INTERNAZIONALI

Partecipiamo ad iniziative internazionali per conoscere le attività negli altri Paesi e **condividere strategie comuni**

4) DIVULGARE PER SENSIBILIZZARE



Ci impegniamo perché **ognuno si senta parte attiva del processo della ricerca**



PROMOZIONE DELLA CONOSCENZA SULLA SLA

Manteniamo un **dialogo costante** con tutti gli stakeholder attraverso il rinnovamento e l'implementazione di diversi strumenti di comunicazione di AriSLA:

- **Sito istituzionale**
- **Social network**
- **Bilancio sociale**
- **Newsletter**

COINVOLGIMENTO DEI RICERCATORI

- Realizziamo un ciclo di **interviste a ricercatori clinici** per spiegare gli studi clinici attivi in Italia e nel mondo
- Promuoviamo **incontri aperti alle comunità locali** per accrescere la conoscenza del lavoro svolto dalla comunità scientifica



***Condividiamo la
fiducia nella
Ricerca.***

***Perché ricerca è
Futuro.***

AriSLA ETS
Via Carlo Poerio, 14 – 20129 Milano
02. 20242390